



GRANA

Centro storico



PRESEPE DI SAN FRANCESCO

Allestito da **Nino Di Muzio** è esposto nel locale sottostante la chiesa in piazza Maria Ausiliatrice.

La tecnica è **artigianale**: alcune statue sono costruite a mano, con resina e stoffa. Il presepe occupa circa 100 metri quadri, con 380 personaggi e due sinagoghe in legno, oltre a un castello, il palazzo di Erode, varie abitazioni.

Davanti al presepe, la **rievocazione dell'Annunciazione**, dei profeti e un piccolo villaggio con il vecchio mulino ad acqua. Suggestivi giochi di luce scandiscono i momenti dell'alba, del giorno, del tramonto e della notte.

DALL'8 DICEMBRE 2018 AL 6 GENNAIO 2019

Dal lunedì al venerdì su prenotazione
sabato pomeriggio 15.00-18.00 / domenica 14.30-18.00
altri orari su prenotazione T. 345 8416995 Nino Di Muzio

Nel periodo di esposizione possibilità di degustare
piatti tipici e vini del territorio al ristorante Roma
con sconto del 10% T. 0141 92610

MONALE

Centro storico



Il percorso parte dal Municipio fino ad arrivare al Castello; il primo presepe che si incontra è quello realizzato da **Remo Marangon** che da 10 anni ritrae, con statue a grandezza naturale, i suoi concittadini. Segue l'esposizione di statue realizzate con la **terracotta di Monale** dal maestro ceramista **Fabrizio Russo**, oltre a quelle fatte dagli abitanti di Monale suoi allievi. La mostra si conclude con il **presepe intagliato nel legno** da **Martino Canavese**, dove la Natività è rappresentata a dimensione naturale. Oltre **100 presepi** realizzati dai monalesi di tutte le età sono poi esposti nel Salone Polivalente.

ANTEPRIMA DELLA MANIFESTAZIONE DOMENICA 25 NOVEMBRE

In occasione dei festeggiamenti di Santa Caterina:
mostra dei presepi, mercato dello scambio e del baratto
e mercatini di Natale

DALL'8 AL 20 DICEMBRE 2018

orario apertura mostra dalle 10.00-12.00

DAL 20 DICEMBRE 2018 AL 6 GENNAIO 2019

orario apertura mostra 10.00-12.00 / 15.00-18.00
Visite su richiesta T. 0141 650001

IL 24 DICEMBRE 2018 processione Natività,
Messa di Natale e FESTECCIAMENTI

IL 6 GENNAIO 2019 camminata della Befana e visita guidata

MONTEGROSSO D'ASTI

Frazione Santo Stefano
Centro storico



PRESEPE MECCANICO

Visitabile nella chiesa parrocchiale di Santo Stefano, il presepe occupa un'area di 30 metri quadri, con personaggi in movimento ed è interamente costruito a mano da **Maurizio Nanni**. Si potrà visitare fino al 31 gennaio 2019.

PRESEPE VIVENTE

Domenica 23 dicembre, nell'incantevole centro storico di Montegrosso d'Asti, sullo sfondo del castello trecentesco, **più di 40 figuranti impegnati in antichi mestieri** faranno rivivere il villaggio di Betlemme. Nella capanna della Natività, la Sacra Famiglia riscaldata dal bue e dall'asinello.

Alle 17.30 nella storica chiesa parrocchiale del 1800 verrà proposto un concerto di musica sacra natalizia.

DALL'8 DICEMBRE 2018 AL 31 GENNAIO 2019

Presepe meccanico nella chiesa di S. Stefano
visitabile tutti i giorni
con orario continuato 9.00-18.00, ingresso libero

PRESEPE VIVENTE E ATMOSFERA DI NATALE
DOMENICA 23 DICEMBRE 2018
CENTRO STORICO dalle 14:00 alle 19:00

SCHIERANO

Frazione di Passerano Marmorito



PRESEPI IN STRADA

È un'idea nata nel 2010 quella di esporre **presepi in tutto il paese** come **messaggio francescano di pace, fede e tradizione**.

Più di **200 presepi** creati dagli abitanti, esposti davanti alle chiese, alle porte delle case e sulle finestre, nei vicoli e lungo la strada che attraversa il paese. Di notte vengono illuminati e creano un'atmosfera natalizia calda e affascinante.

I presepi sono realizzati con semplicità e materiali naturali e sono **dedicati a Papa Francesco** e al suo trisnonno **Giuseppe Bergoglio** nato a Schierano nel 1816.

DALL'8 DICEMBRE 2018 AL 6 GENNAIO 2019
SCHIERANO FRAZIONE DI PASSERANO MARMORITO

Le domeniche, nel periodo dell'esposizione
dei presepi, la Proloco offrirà ai visitatori
un dolce e caldo ristoro.

3ª Edizione ORO INCENSO MIRRA



presepinemonferrato.it

8 DICEMBRE 2018

6 GENNAIO 2019

ALBUGNANO
Abbazia di Vezzolano

ARAMENGO
Centro storico

CAMERANO C.
Vecchio Castello

CASTAGNOLE M.TO
Tenuta La Mercantile
Centro storico della Miraja

COCCONATO
Centro storico

GRANA
Centro storico

MONALE
Centro storico

MONTEGROSSO D'ASTI
Fraz. Santo Stefano
Centro storico

SCHIERANO
Fraz. di Passerano M.



BANCA DI ASTI
CASSA DI RISPARMIO DAL 1842

RAVIOLA
SISTEMI PER UFFICIO
Via G. Deledda 2/2A - ASTI

CAREDI GROUP
LOGISTICS, TRANSPORT & DISTRIBUTION

PELISSERO FABIO
RIPARANTE ELETTRICI CHIAVI IN MANO
CANCELLI AUTOMATICI - ANTIFURTO -
VIDEOSORVEGLIANZA

MASSETTI
LACAVALLERIA
ASTI uffici C.SO ALFIERI
TEL. 0141.595210 - 0141.592529

Con il Patrocinio di
PROVINCIA DI ASTI
REGIONE PIEMONTE
GAL
Ente
Monteferrato
Astigiano



**INFORMAZIONI, APPROFONDIMENTI
E APPUNTAMENTI COLLATERALI:**
sito internet www.presepinemonferrato.it
pagina facebook @Oroincensomirra
Hashtag #presepinemonferrato

ORO INCENSO MIRRA

presepinelmonferrato.it

Dall'8 dicembre 2018 al 6 gennaio 2019 "ORO INCENSO MIRRA - PRESEPI NEL MONFERRATO": un itinerario artistico e culturale attraverso le rappresentazioni della Natività.

La terza edizione della rassegna di presepi artistici allestiti nel Monferrato quest'anno si amplia con la partecipazione di cinque nuovi paesi, per un percorso tematico tra nove centri dell'astigiano.

Atmosfera, tradizione, folklore, degustazioni enogastronomiche e accoglienza per riscoprire la magia del Natale nelle tradizioni antiche.

Segui la Stella Cometa in un tour alla ricerca dei presepi nelle chiese, nelle vie dei borghi e nei centri storici dei paesi in un indimenticabile scenario naturale: il Monferrato astigiano.

UN MAGNIFICO TERRITORIO DI COLLINE E BORGHII, PETTINATO DA FILARI DI VITE E PUNTEGGIATO DI BOSCHI SPONTANEI: IL MONFERRATO ASTIGIANO OFFRE D'INVERNO UN PROFILO MENO CONOSCIUTO, FATTO DI ATMOSFERE INTIME, ACCOGLIENTI E CONVIVALI TRA PAESI OSPITALI IN CUI RITROVARE IL CALORE, I SAPORI, I PROFUMI E LA BELLEZZA DELLE PIÙ AUTENTICHE TRADIZIONI LEGATE AL NATALE.

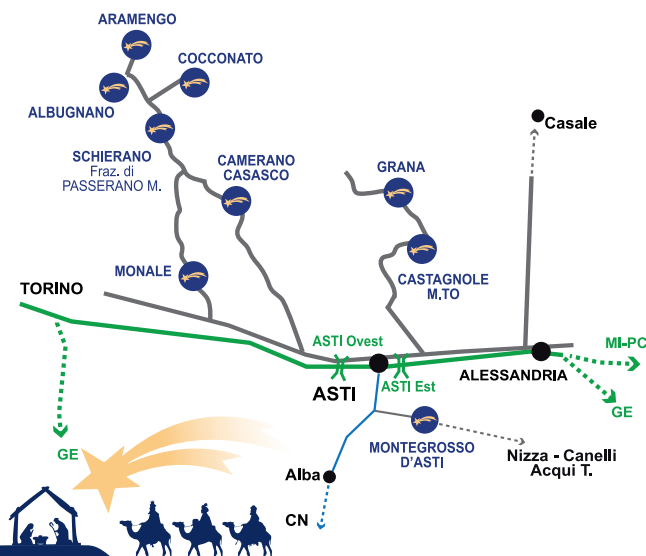

ALBUGNANO

Abbazia di Vezzolano



Motore trainante della manifestazione, il grande **presepe artistico** realizzato dalla restauratrice **Anna Rosa Nicola** è allestito nell'**Abbazia di Santa Maria di Vezzolano**. Particolarmente apprezzato per l'originalità e l'accuratezza dei dettagli, rievoca, attraverso scenari rinnovati ogni anno, ricordi ed emozioni di un tempo passato. Lo scorso anno sono stati superati i 7000 visitatori. Quest'anno molte novità da non perdere.

Le offerte libere raccolte saranno destinate al restauro di opere d'arte in emergenza.

I PRESEPI SOLIDALI DELL'ALBUGNANO DOC L'Associazione Albugnano 549, che riunisce 12 vignaioli dei quattro comuni di Albugnano, allestisce un presepe solidale e organizza per il weekend dell'8 e 9 dicembre delle degustazioni guidate con navetta all'interno delle cantine.

DALL'8 DICEMBRE 2018 AL 6 GENNAIO 2019
ABBZIA DI VEZZOLANO
Aperto ogni sabato, domenica e giorni festivi orario 10.00-17.00 e tutti i giorni tra Natale e Capodanno solo su prenotazione per gruppi negli altri giorni della settimana
CANTINE DELL'ASSOCIAZIONE visite su appuntamento

ARAMENGO

Piazza del Peso e sotterranei Palazzo Municipale

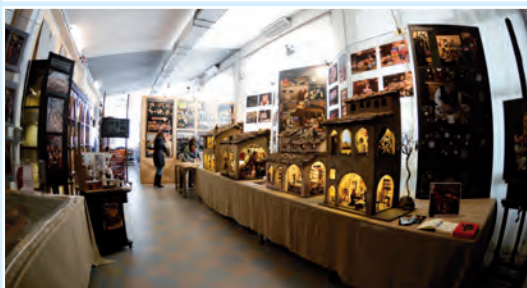

AD ARAMENGO DUE INTERESSANTI RAPPRESENTAZIONI.

In piazza del Peso, un **presepe creato e vissuto dai bambini del paese**: le figure, studiate e preparate in precedenza, saranno decorate dai bambini che firmeranno le loro "opere d'arte".

Nei sotterranei del Palazzo Municipale, un'opera di **Anna Rosa Nicola**. Una differente versione del presepe allestito all'Abbazia di Vezzolano, con materiali nuovi: una straordinaria realizzazione miniaturizzata, ricca di elementi inediti e curiose rappresentazioni.

DALL'8 DICEMBRE 2018 AL 20 GENNAIO 2019
PIAZZA DEL PESO
E SOTTERRANEI PALAZZO MUNICIPALE
orario 15.00-18.00

CAMERANO CASASCO

Vecchio Castello



PRESEPE MECCANICO

Sotto i voltoni in tufo delle cantine del castello, vicino all'antico forno comunale del 1700, si può visitare il **presepe meccanico degli antichi mestieri** costruito dallo scultore **Gennaro Cosentino**: frutto di 25 anni di lavoro, del presepe fanno parte circa 40 statue in legno, animate dal meccanismo di decine e decine di motori elettrici che lo stesso Cosentino ha progettato.

Nei giorni di apertura del presepe è possibile visitare anche i preziosi **stucchi dei maestri Luganesi** (1650 circa) nella chiesa parrocchiale recentemente restaurati e, a **Palazzo Balbo**, la camera che ospitò Silvio Pellico per tre anni, con gli arredi originali.

DALL'8 DICEMBRE 2018 AL 6 GENNAIO 2019
Aperto tutti i giorni festivi e prefestivi orario 15.00-17.30
Visite private o in gruppo, durante tutto l'anno contattando i numeri:
338 807 21 49 o 333 893 19 57

CASTAGNOLE M.TO

Tenuta La Mercantile e Centro storico della Miraja



PRESEPE IN CANTINA

Nelle cantine della settecentesca **Tenuta La Mercantile** saranno allestiti diversi presepi. In particolare da non perdere il **Presepe del Vino**: opera di **Stefano Parodi** e **Marco e Piera Roggero** è un presepe **ispirato alla vendemmia** e alla commedia dialettale "Gelindo ritorna"; il paese di Castagnole è protagonista del presepe fatto dagli ospiti della **Casa di Riposo "Coniugi Valpreda Capitolo"** mentre è ambientato tra gli antichi romani l'originale presepe di **Roberto Grillo**. Coordinamento di Fulvio Durando.

Domenica 16 dicembre alle 17.00 il **presepe vivente** lungo il centro storico della Miraja, saranno offerti Ruché brulé, caldarroste, polenta e cioccolata calda per i più piccini.

DALL'8 DICEMBRE 2018 AL 6 GENNAIO 2019
La Mercantile MOSTRA PRESEPI orario 10.00-12.00 / 14.00-17.00 tutti i giorni festivi o su appuntamento telefonando al 3383000566 (Fulvio)
DOMENICA 16 DICEMBRE DALLE 15.30
Centro storico della Miraja **SPETTACOLO TEATRALE** Surreality Show compagnia "Gli Erranti"

COCCONATO

Centro storico



Più di 100 presepi saranno esposti negli angoli caratteristici e nelle vetrine dei negozi del centro storico dell'antico borgo, con una suggestiva illuminazione notturna.

MOSTRA "PRESEPI D'ARTISTA" nel Salone Comunale nel Cortile del Collegio, con un singolare presepe realizzato all'**uncinetto** da **Adriana Gandini**, un **presepe in ferro battuto** di **Santo Roccatello** e le ultime creazioni degli artisti dell'**Associazione Mondo Presepi di Torino: Antonio Aiello, Adriano Gatto e Roberto Niglio**. Apertura nei festivi e prefestivi (escluso Natale) dalle 14.30 alle 18.00 o su appuntamento.

PRESEPE ANIMATO a grandezza naturale realizzato da **artisti cocconatesi** e illuminato nelle ore notturne: nuovi personaggi disposti lungo la scalinata e intorno alla chiesa di S. M. della Consolazione.

2 DICEMBRE ANTEPRIMA DELLA MANIFESTAZIONE in occasione del Mercatino di Natale

PRESEPIANDO..... DEGUSTANDO IL 26 DICEMBRE
Dalle 11.00 alle 16.30 presso la mostra, presenza degli "artisti espositori" con curiosità e aneddoti dal vivo.
Aree degustazione lungo il percorso e dalle 16.30, nel salone comunale, merenda sinora con specialità cocconatesi su prenotazione (in collaborazione con la polisportiva Cocosport).