

Rete Patrimonio Escursionistico
Regione Piemonte
PERCORSO CICLOTURISTICO

“Dal torrente Belbo ai paesaggi delle colline UNESCO”

“DISTRETTO PALEONTOLOGICO ASTIGIANO - percorsi outdoor tra le colline UNESCO”

MISURA 7 - SOTTOMISURA 7.5
OPERAZIONE 7.5.2 INFRASTRUTTURE TURISTICO - RICREATIVE
ED INFORMAZIONE NELL'AMBITO DELLO SVILUPPO LOCALE DI TIPO PARTECIPATIVO LEADER
(CILD - COMMUNITY LED LOCAL DEVELOPMENT LEADER)

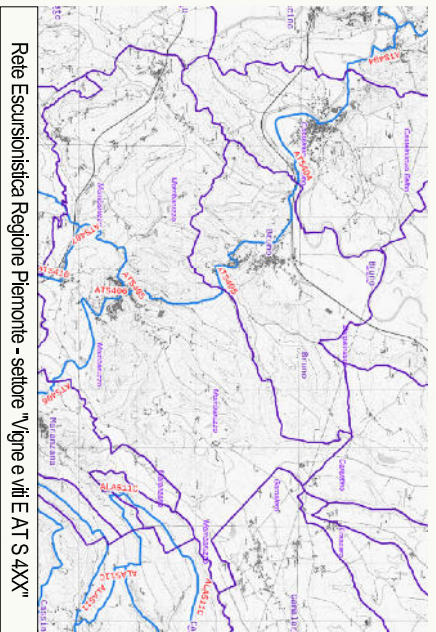

1 CASTELNUOVO BELBO

Zona di salvaguardia del Bosco delle Sorti
La Communa

- area di sosta
- area di sosta con servizi igienici e sosta cavalli
- area di sosta con servizi igienici, punto ristoro e sport
- casetta dell'acqua
- farmacia / medico
- banca / bancomat

- ufficio postale
- parco giochi
- colonna ricarica elettrica
- distributore carburante
- centro sportivo
- punto informativo (municipio)

SERVIZI DEL TERRITORIO

- bus di linea
- stazione ferroviaria (linea Acqui T. - Asti)
- punto di ristoro
- strutture ricettive, case vacanze, B&B
- meccanico
- servizio assistenza bike

BENI CULTURALI ED ARCHITETTONICI

- 1 chiesetta di San Biagio
- 2 chiesa parrocchiale di San Biagio
- 3 orto sociale naturale
- 4 area geosito
- 5 castello Marchesi F-aa di Bruno
- 6 chiesa della SS Annunziata e belvedere
- 7 chiesa della Misericordia
- 8 palazzo Marchesa Pallavicini
- 9 museo del territorio, chiesa di S. Antonio, Villa Prato e Municipio
- 10 borgo Castello: chiesa di S.M.Maddalena, torre civica, casa Communis ...
- 11 ex convento di S. Maria del Gesu
- 12 chiesa del Presepio

percorso CIL "toschi viali del pozzo, vigneti e torrefaie"

percorso CIL "toschi del presepio e del no secco"

